

Al livello -1 la linea di sezione si estende a nord e mette in evidenza il passaggio che collega il Museo del 900 con la Metropolitana.

NOVECENTOPIÙCENTO
CONCORSO INTERNAZIONALE DI PROGETTAZIONE

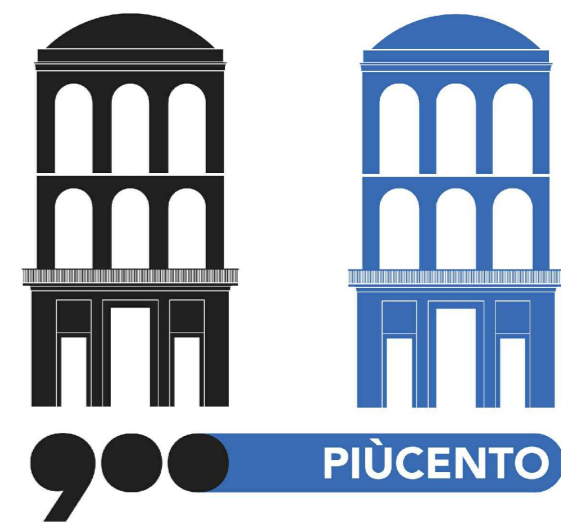

3.3 Stato di fatto – sezioni e prospetti
Scala 1:200 SEZIONE B-B'

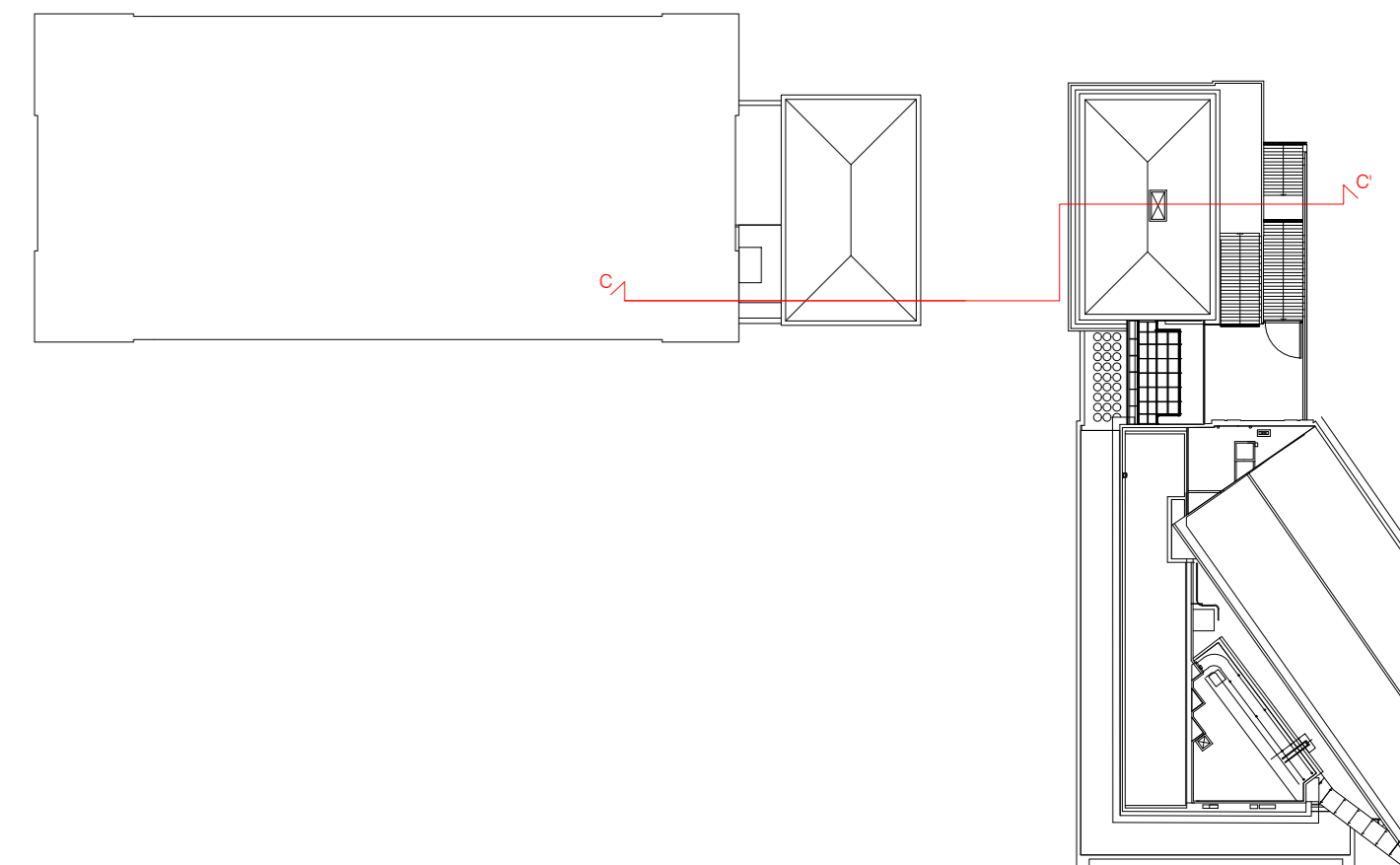
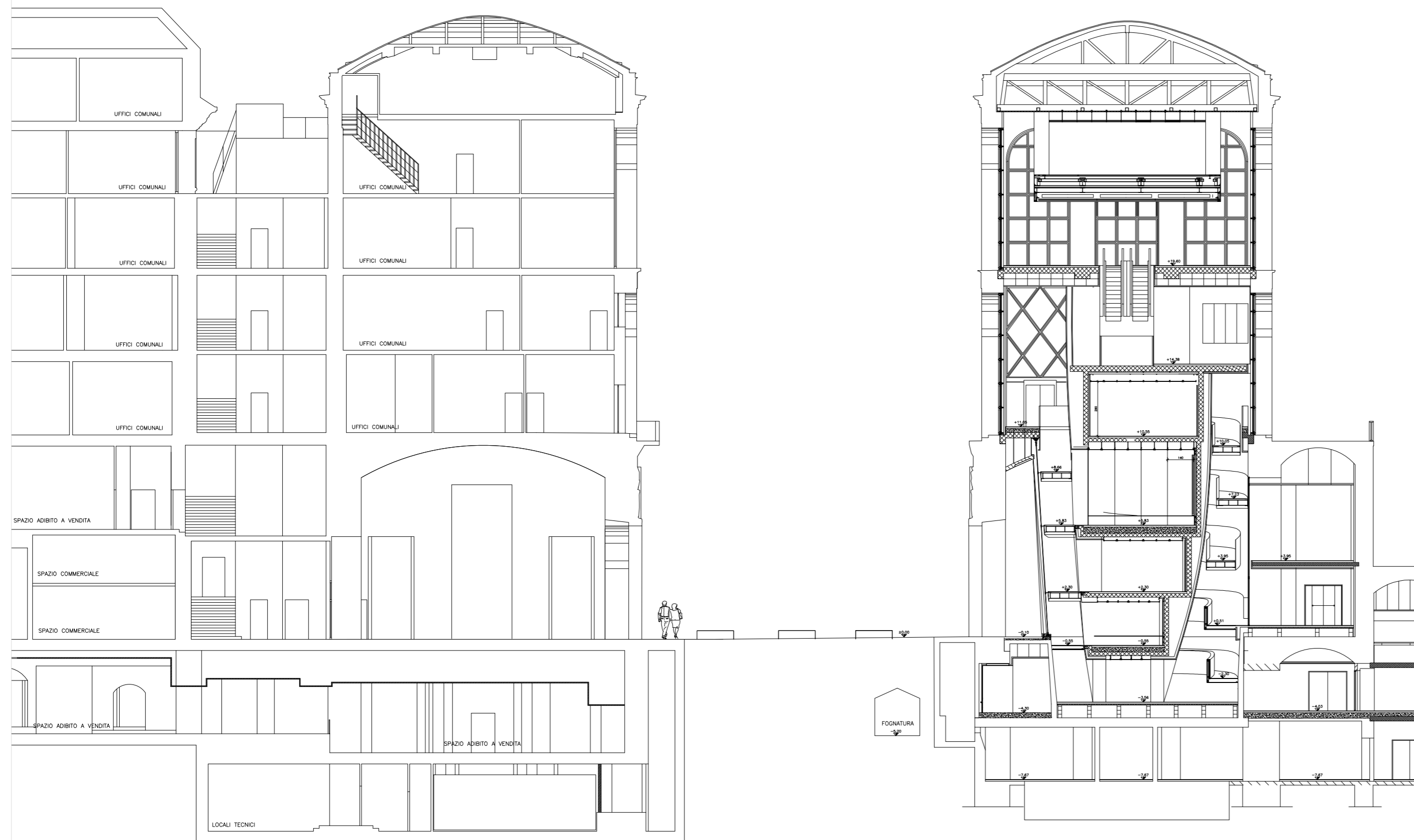
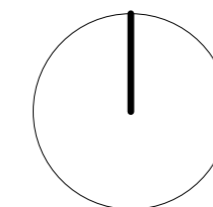

NOVECENTOPIÙCENTO
CONCORSO INTERNAZIONALE DI PROGETTAZIONE

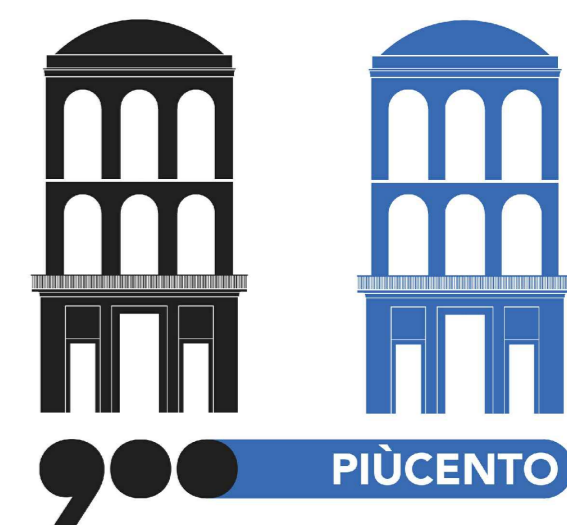

3.3 Stato di fatto – sezioni e prospetti

Scala 1:200 SEZIONE C-C'

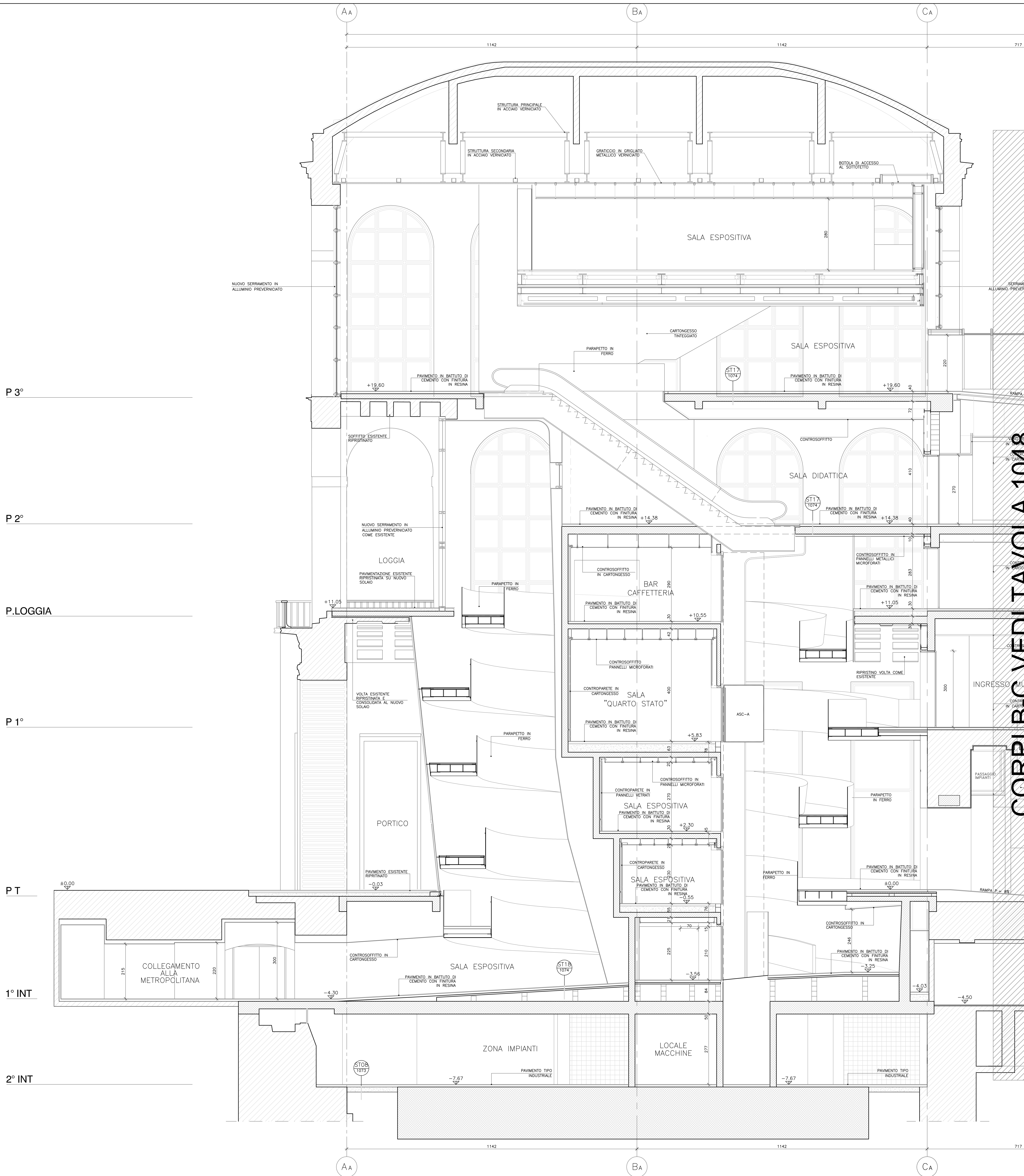

CORPI BC VEDI TAVOLA 1049

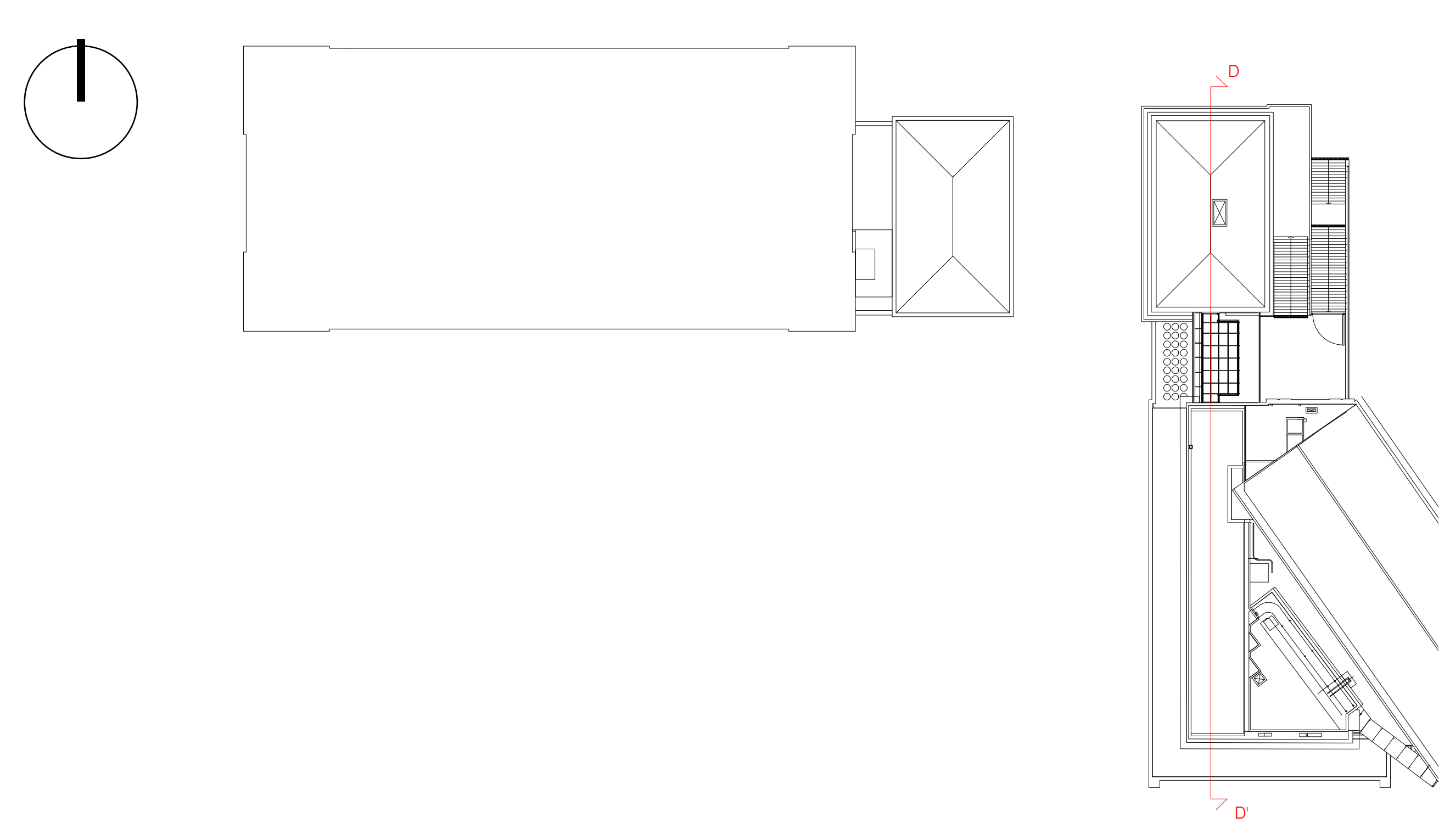

3.3 Stato di fatto - sezioni e prospetti
Scala 1:50 SEZIONE D-D'

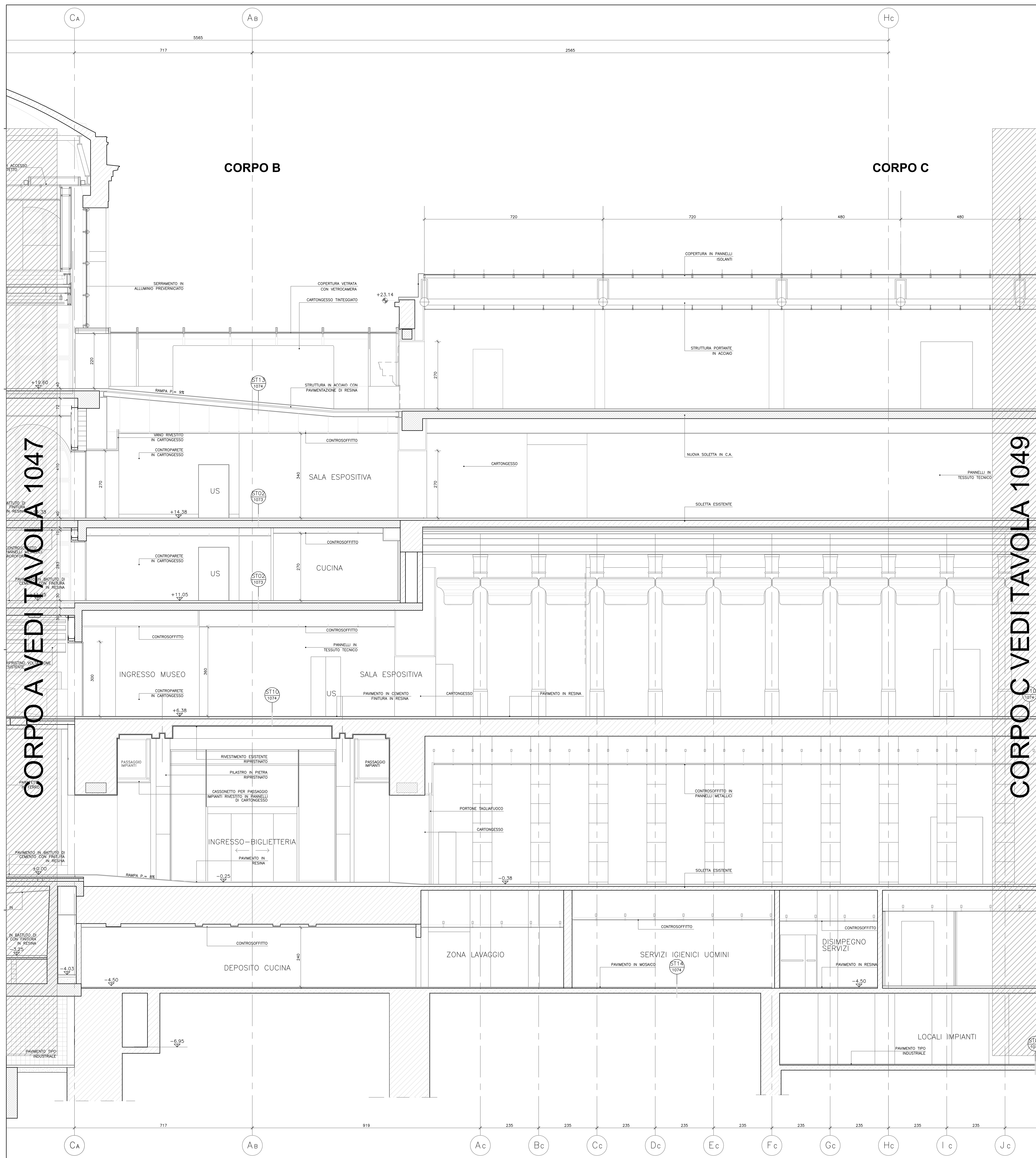

CORPO A VEDI TAVOLA 1047

CORPO C VEDI TAVOLA 1049

CORPO B

CORPO C

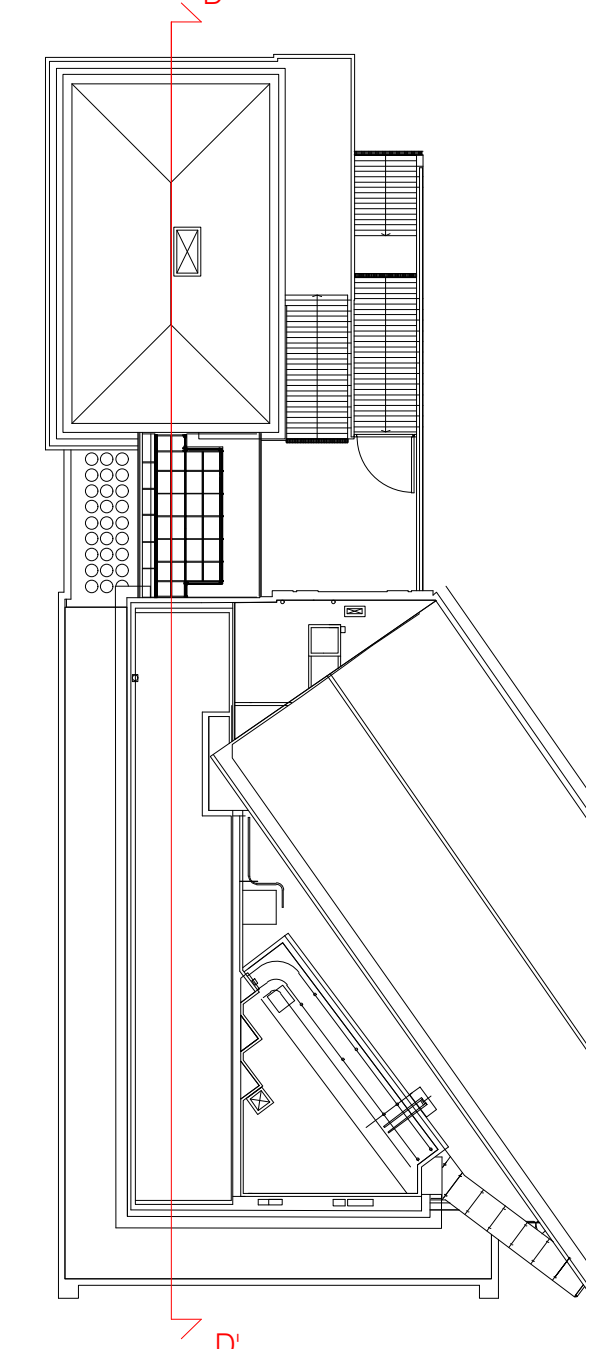
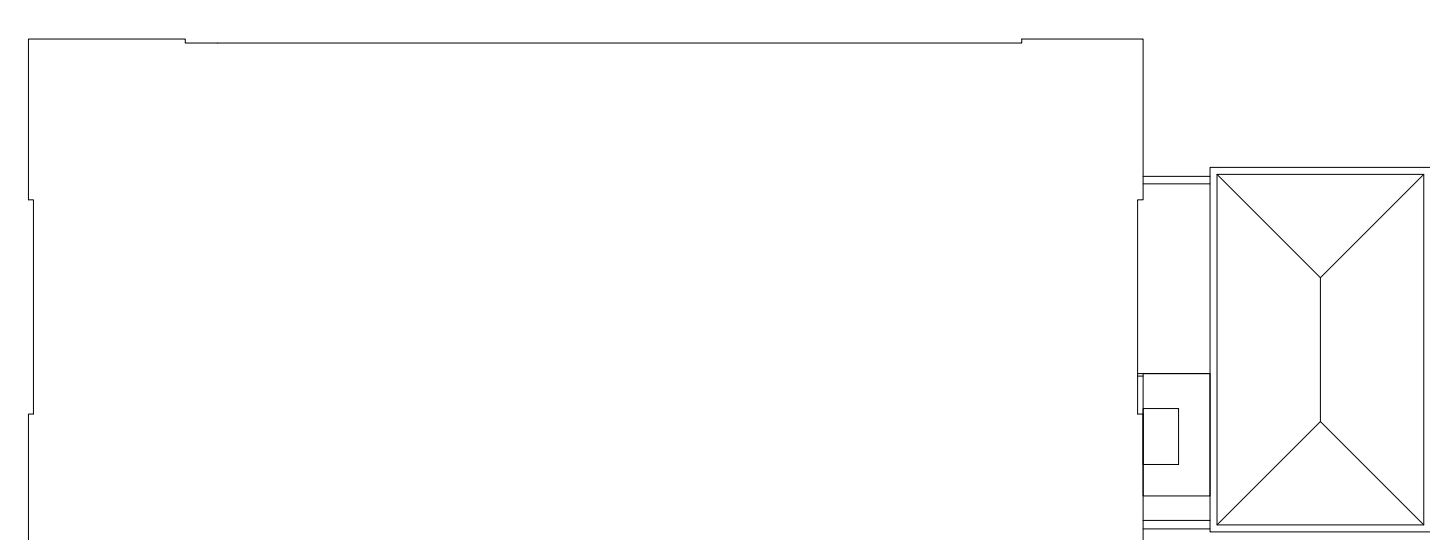
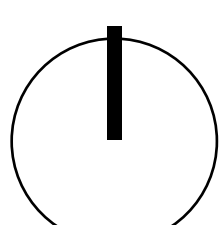

NOVECENTOPIÙCENTO
CONCORSO INTERNAZIONALE DI PROGETTAZIONE



3.3 Stato di fatto - sezioni e prospetti
Scala 1:50

SEZIONE D-D'

CORPO C

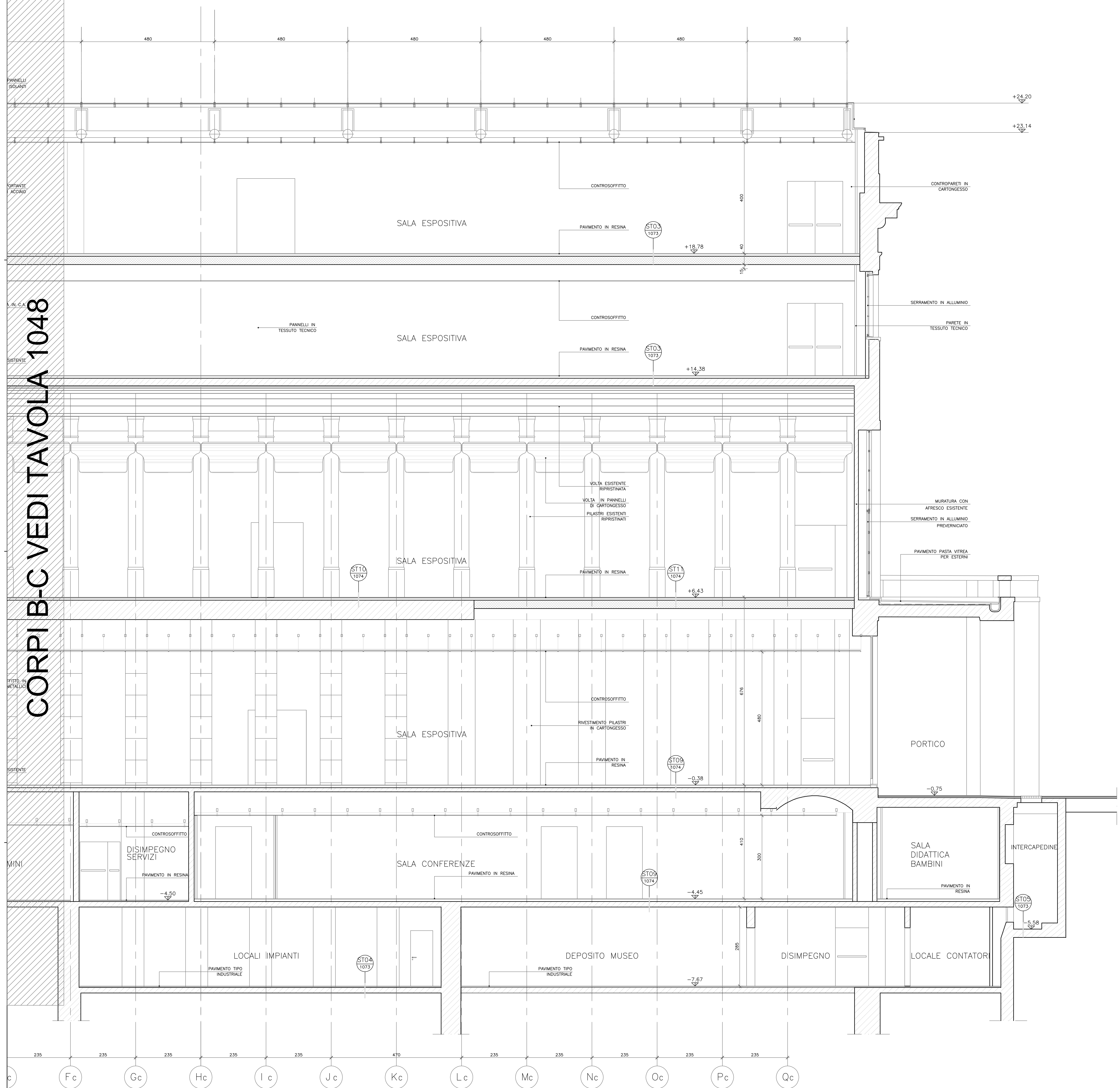

CORPI B-C VEDI TAVOLA 1048

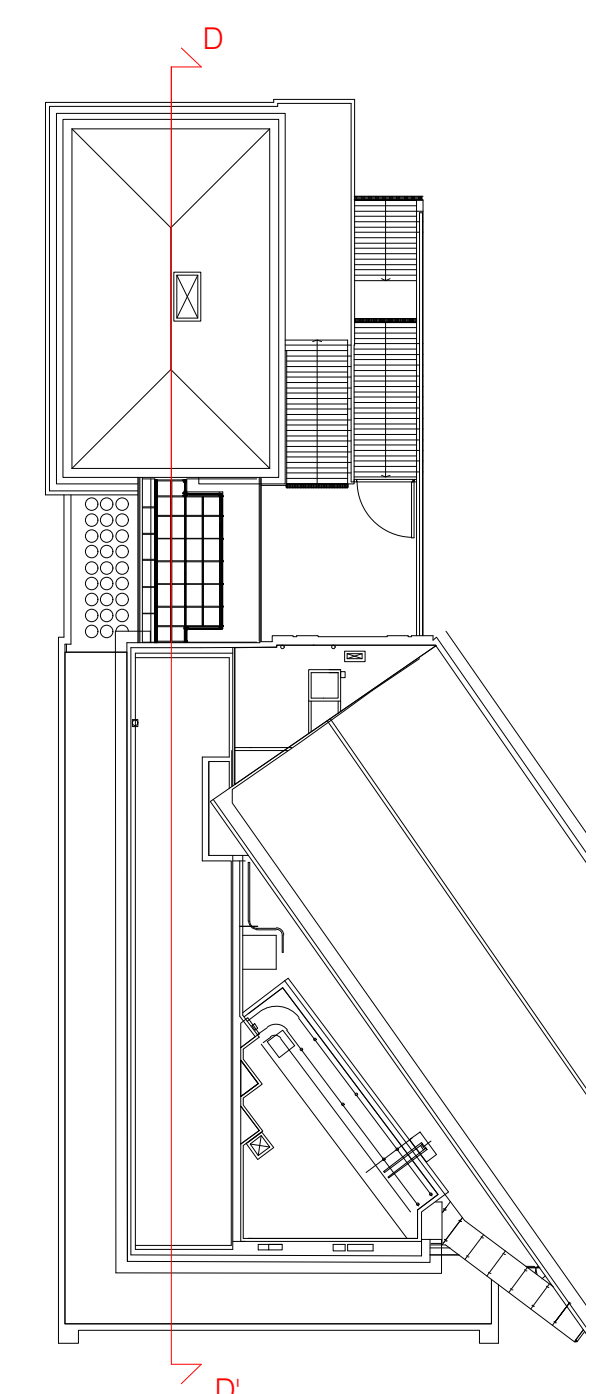
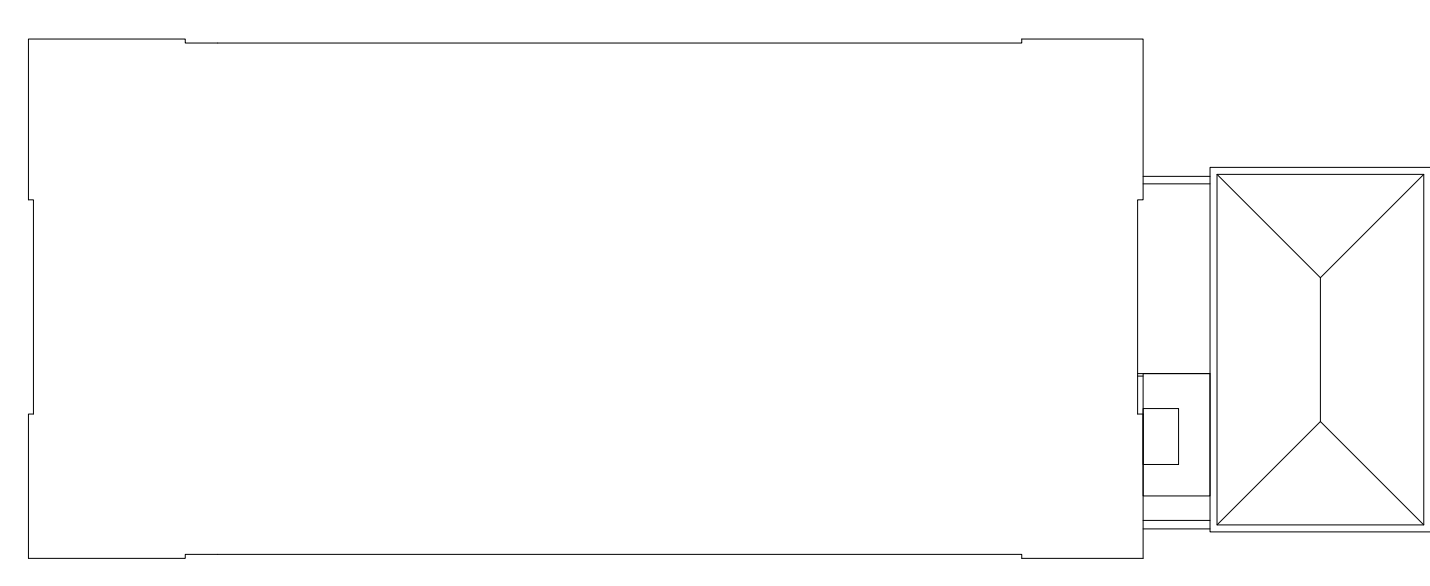
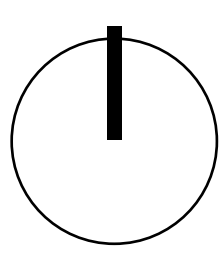

NOVOCENTOPiUCENTO
CONCORSO INTERNAZIONALE DI PROGETTAZIONE



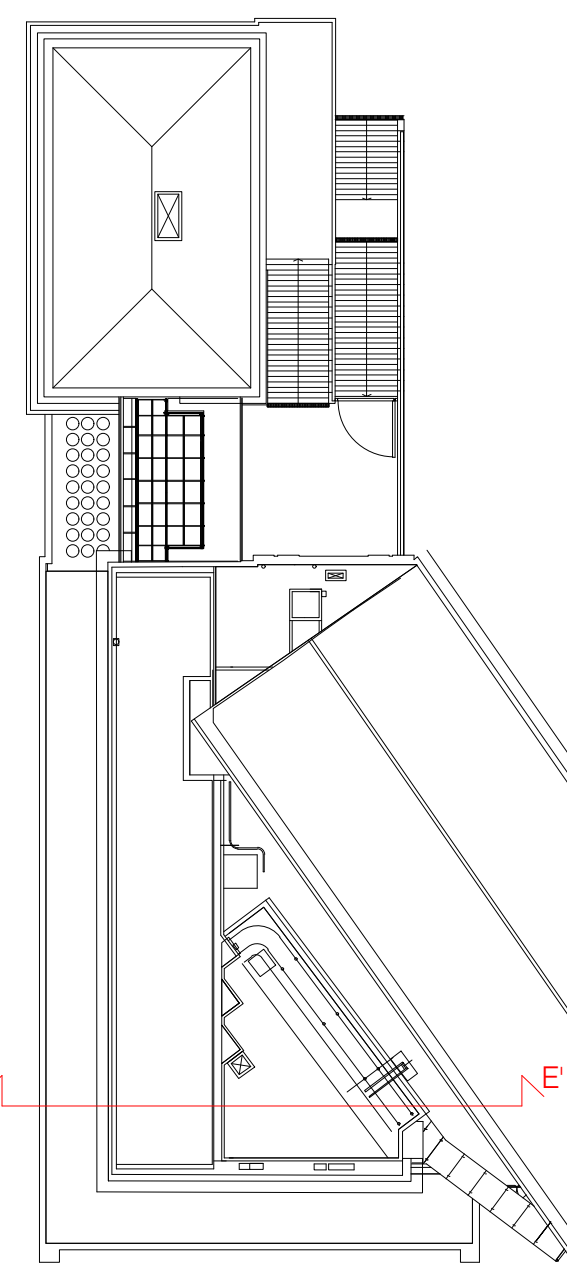
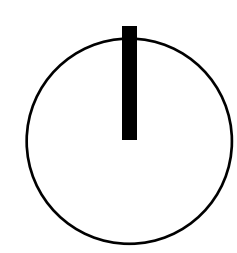
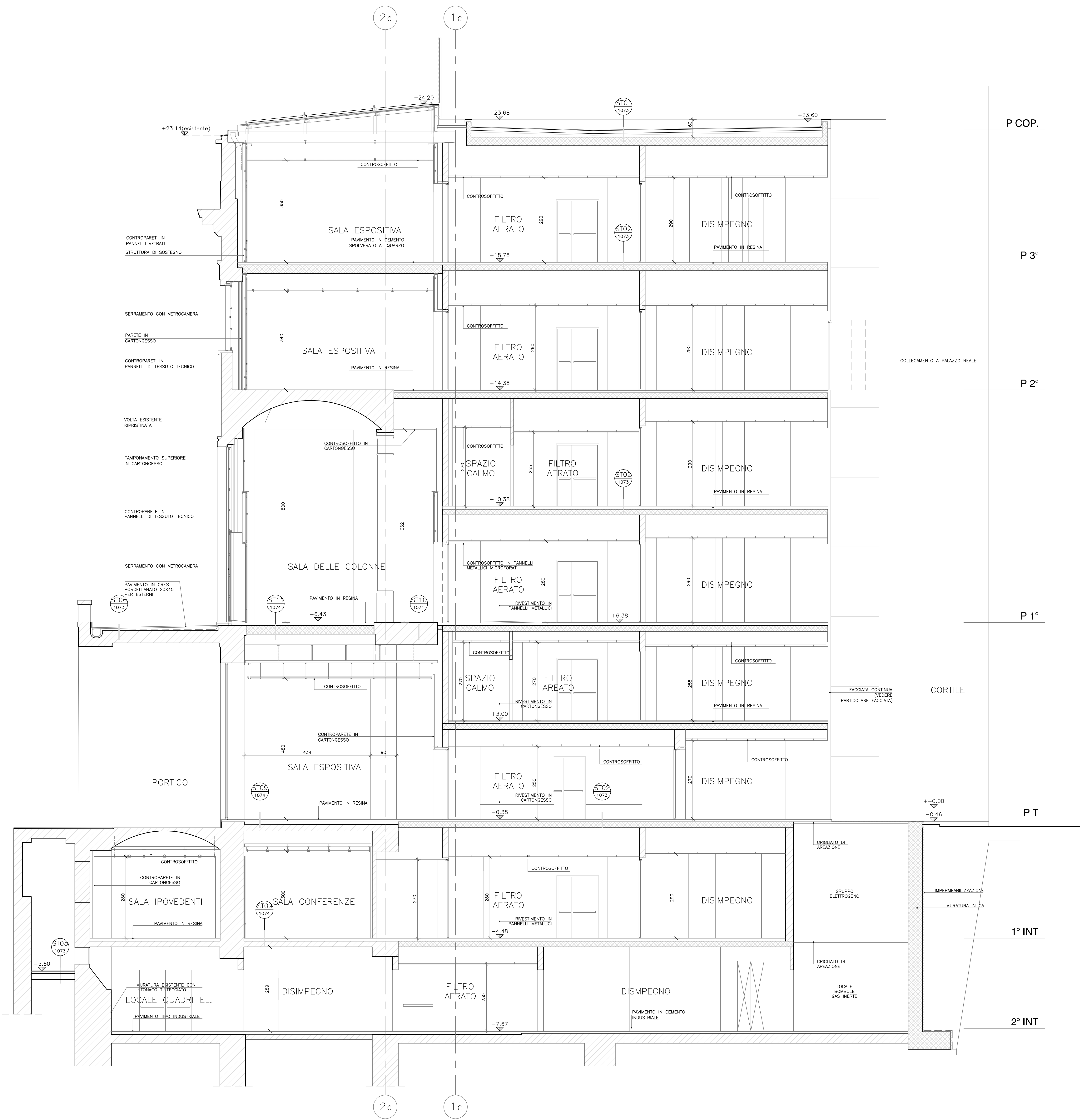

NOVECENTOPIÙCENTO
CONCORSO INTERNAZIONALE DI PROGETTAZIONE



3.3 Stato di fatto - sezioni e prospetti
Scala 1:50

SEZIONE E-E'

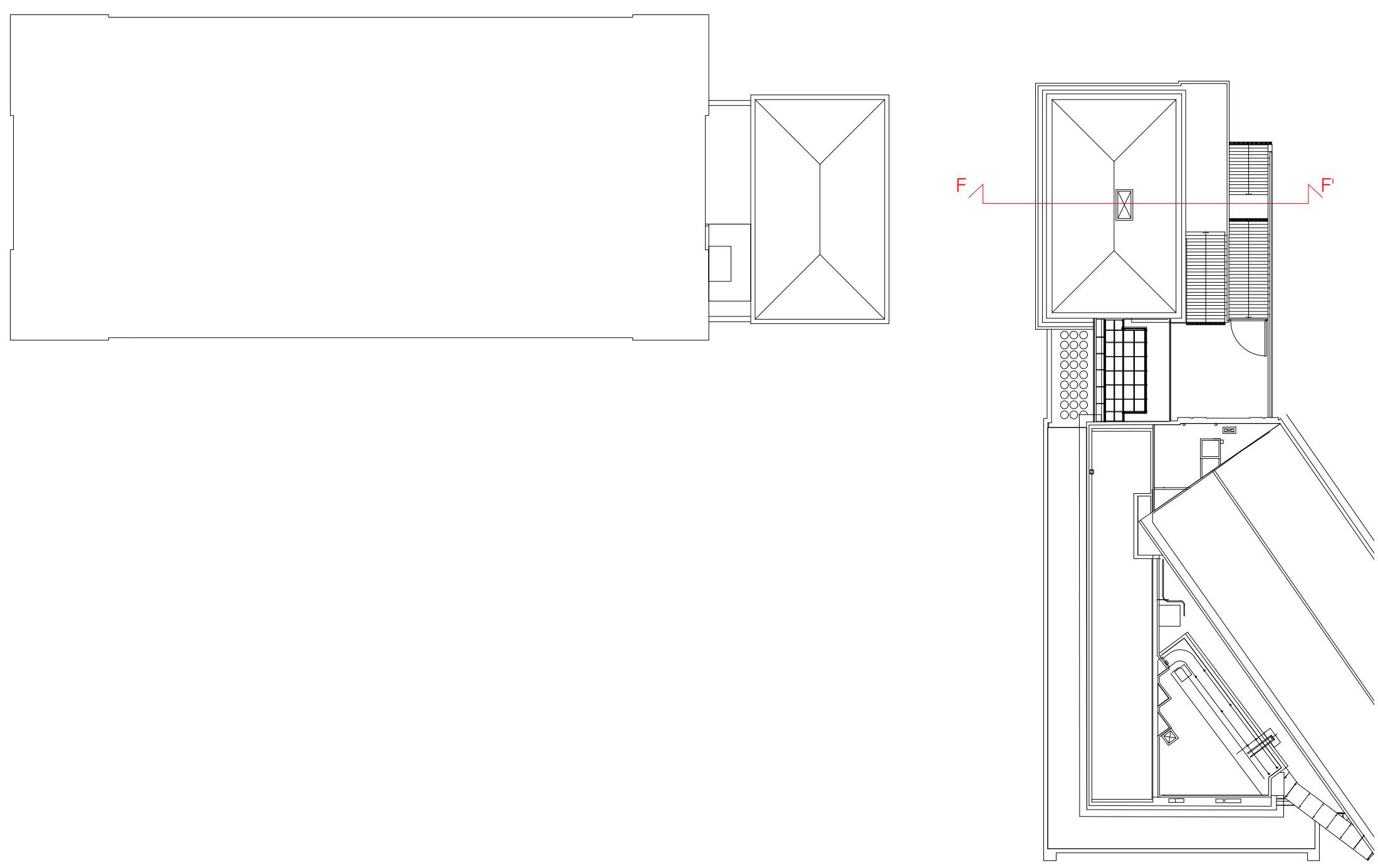
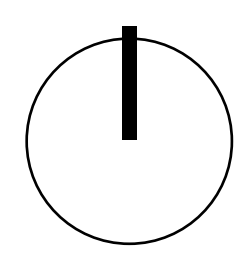
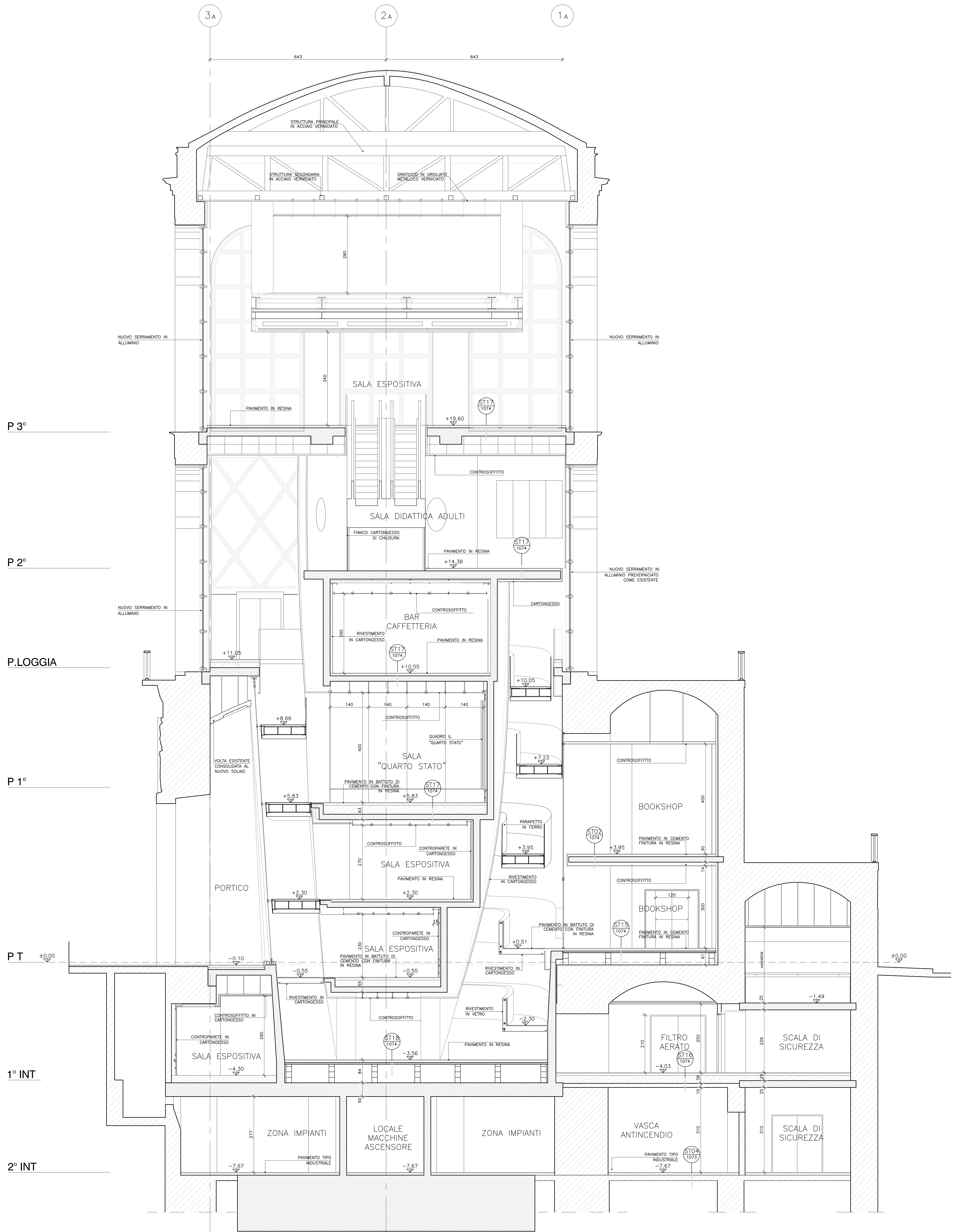

NOVOCENTOPiUCENTO
CONCORSO INTERNAZIONALE DI PROGETTAZIONE



3.3 Stato di fatto - sezioni e prospetti
Scala 1:50 SEZIONE F-F'

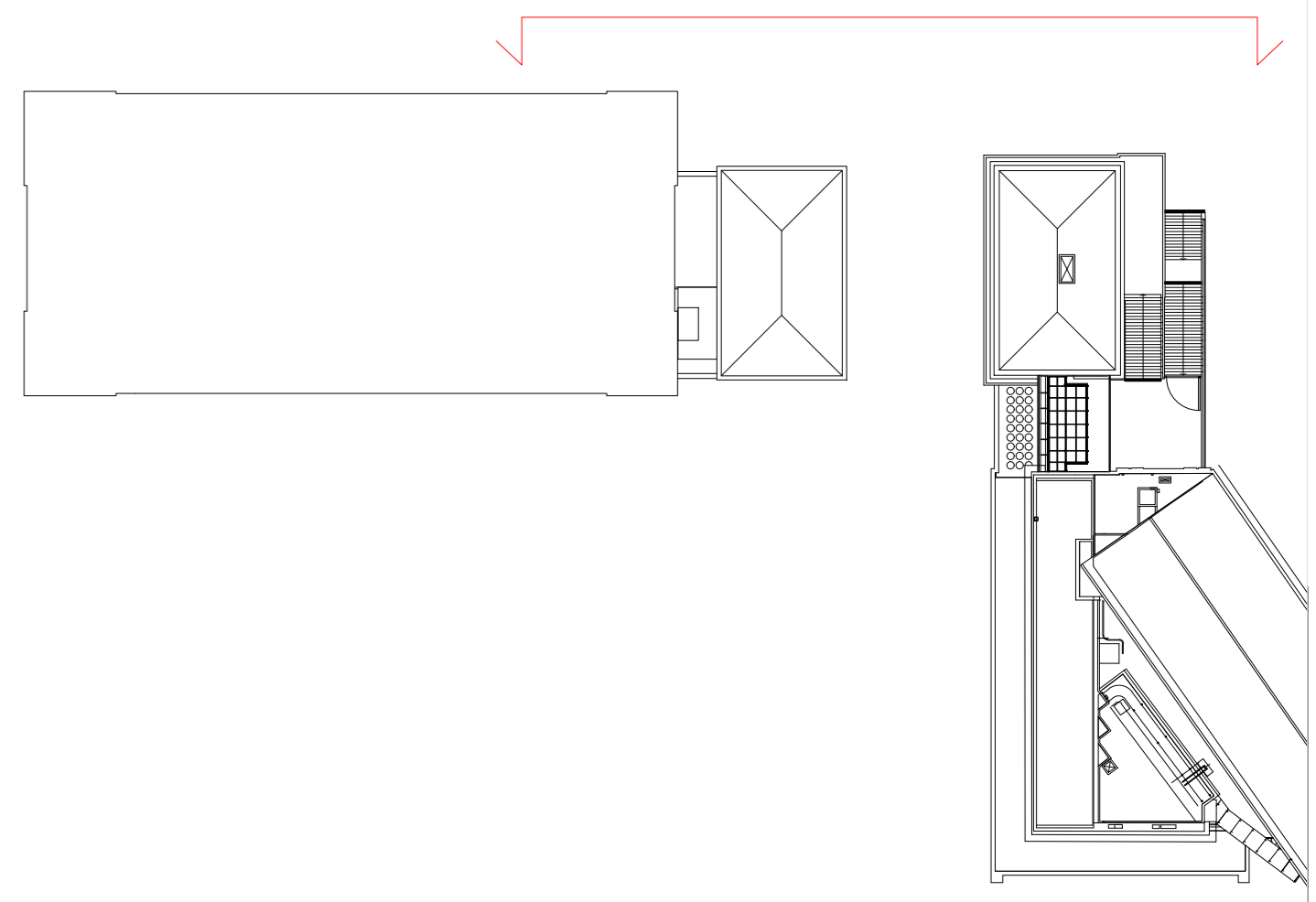

NOVECENTOPIÙCENTO
CONCORSO INTERNAZIONALE DI PROGETTAZIONE

3.3 Stato di fatto – sezioni e prospetti
Scala 1:200 PROSPETTO PIAZZA DUOMO

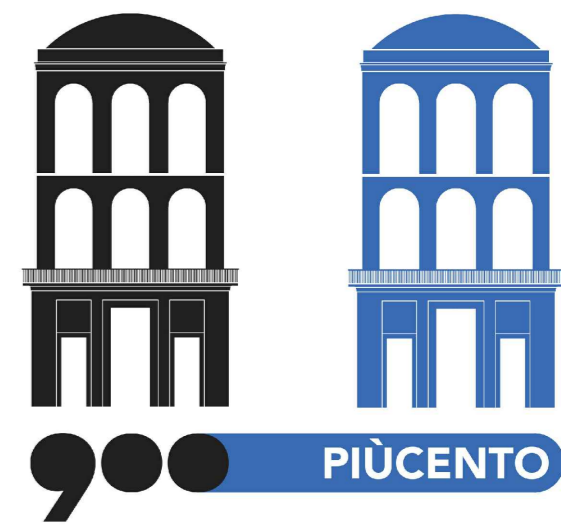

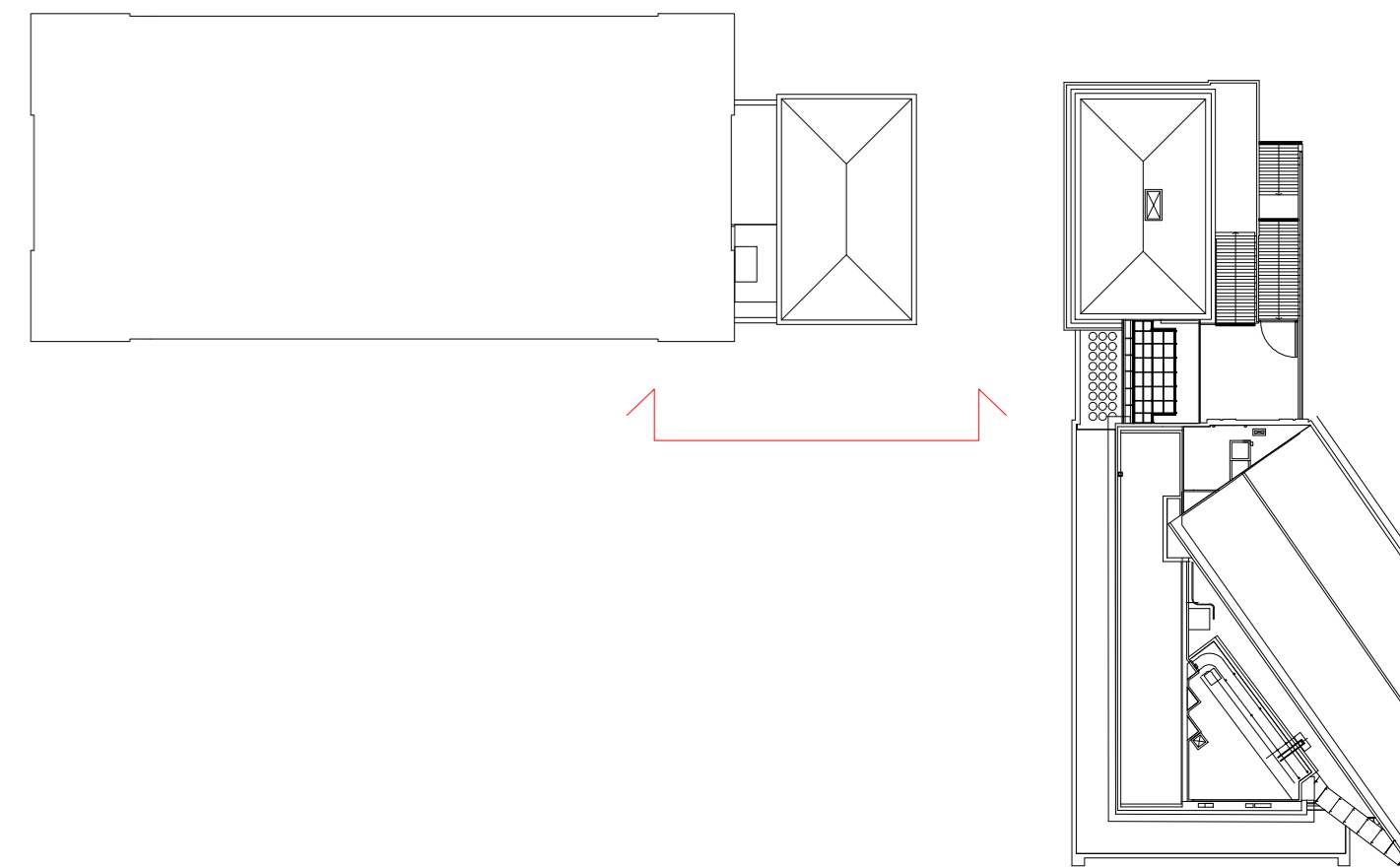

NOVECENTOPIÙCENTO
CONCORSO INTERNAZIONALE DI PROGETTAZIONE

3.3 Stato di fatto – sezioni e prospetti
Scala 1:200 PROSPETTO VIA DOGANA



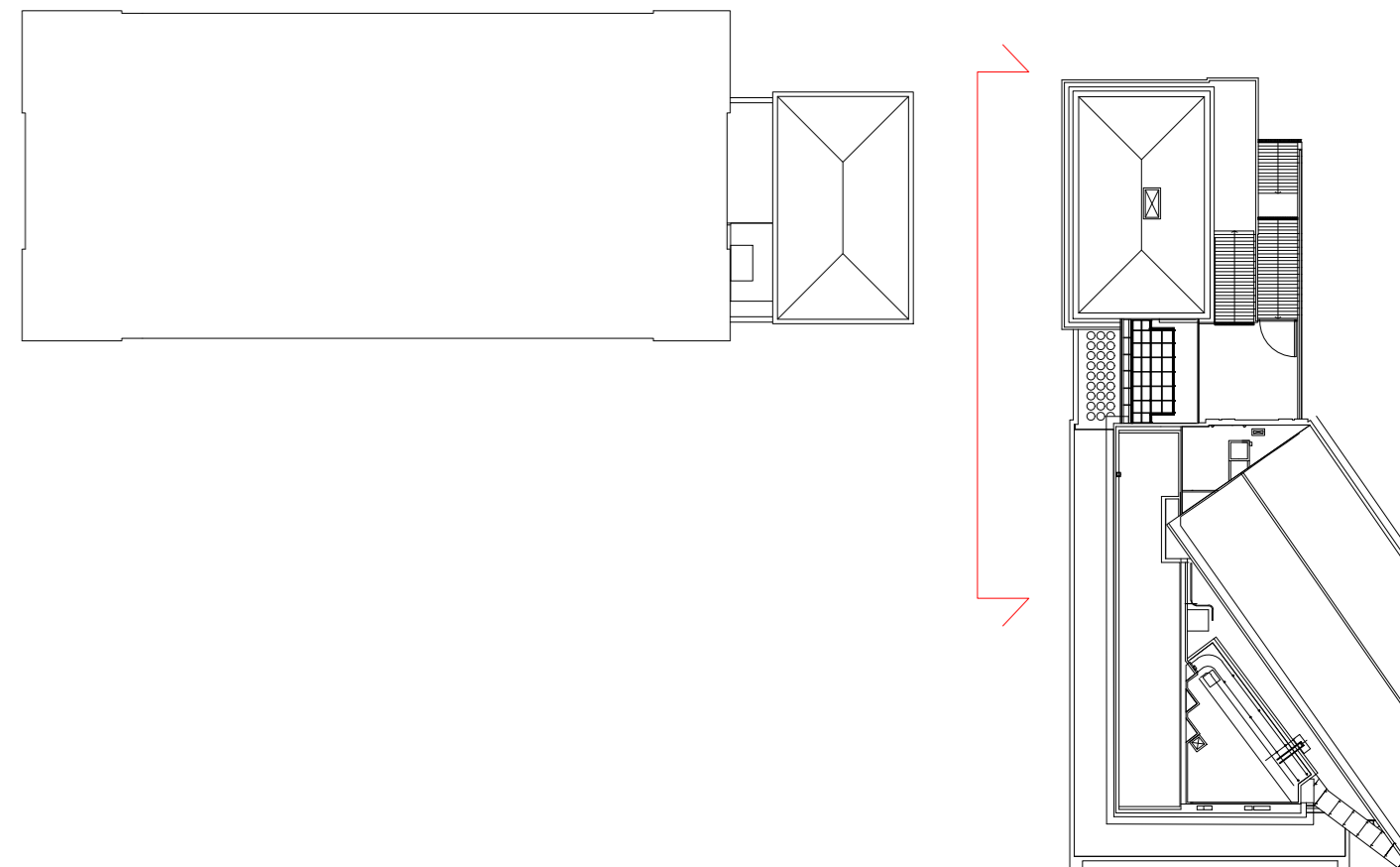

NOVECENTOPIÙCENTO
CONCORSO INTERNAZIONALE DI PROGETTAZIONE



3.3 Stato di fatto – sezioni e prospetti

Scala 1:200 PROSPETTO VIA MARCONI

